



## Die online-Befragung für eine aktive Gemeindeentwicklung

### Gemeindeentwicklung Buch am Erlbach

#### Ihre Meinung ist gefragt: Machen Sie mit bei der LE.NA Online-Befragung



Liebe Mitbürgerinnen und Mitbürger,

wir möchten die Gemeinde Buch am Erlbach nicht nur für Sie, sondern mit Ihnen zusammen weiterentwickeln.

Im ersten Schritt ist für eine Bestandsaufnahme Ihre Einschätzung gefragt. In sechs verschiedenen Themenbereichen können Sie 36 Aussagen aus Ihrer Sicht bewerten. Die Formulierung der einzelnen Punkte beschreibt einen Idealzustand. Mit den „Noten“ 1 bis 5 (1 = trifft voll zu und 5 = trifft überhaupt nicht zu) können Sie diese Situation bewerten, wie nahe aus Ihrer Sicht sie in Buch am Erlbach vorzufinden ist. Alternativ können Sie das „?“ auswählen, wenn Sie zu einem Statement keine Einschätzung abgeben können oder möchten. Wichtig sind für uns auch Ihre persönlichen Ergänzungen als Text, die zu jedem Themenpunkt möglich sind. Bitte nutzen Sie diese!

Wenn Sie sich die Benutzernummer notieren, die Ihnen zu Beginn der Befragung angezeigt wird, können Sie die Befragung mit "Befragung später fortsetzen" unterbrechen und später wieder darauf zugreifen. Planen Sie für die Bearbeitung der Befragung bitte etwa 15 bis 20 Minuten ein.

Was geschieht mit dem Ergebnis? Das werden wir in einem nächsten Schritt nach der Befragung mit Ihnen gemeinsam entscheiden. LE.NA - die Online-Befragung für eine aktive Gemeindeentwicklung - trägt dazu bei, unseren Weg in eine erfolgreiche Zukunft für Buch am Erlbach zu überprüfen und zu entwerfen. Bitte nehmen Sie die Gelegenheit wahr und bringen Sie Ihre Ideen und Vorschläge ein. Nur wenn sich viele Bürgerinnen und Bürger beteiligen, bekommen wir ein schlüssiges Bild für eine zukunftsweisende Gemeindepolitik!

Bürgermeisterin Buch am Erlbach

Die Fragen können vom Dienstag, 20. April 2021 bis zum Montag, 24. Mai 2021 beantwortet werden, entweder mit diesem ausgedruckten Fragebogen, oder online unter:

<https://lena.infoportal-land.de/buchamerlbach/>



Die Befragung ist in folgende Bereiche unterteilt



**Allgemein**



**Bauen und gestalten**



**Versorgen, Entsorgen, Verkehren**



**Landschaft nutzen und schützen**



**Wirtschaften und Haushalten**



**Miteinander leben in der Gemeinde**



**Wissen, Mitreden, Mitgestalten**

Jede Frage kann mit einer Note von 1 bis 5 (oder mit „?“) bewertet werden.

- 1 trifft voll zu
- 2 trifft weitgehend zu
- 3 trifft teilweise/bedingt zu
- 4 trifft weitgehend nicht zu
- 5 trifft überhaupt nicht zu
- ? weiß nicht

Zusätzlich kann ein Kommentar zu jeder Frage angegeben werden.



## Aus welchem Ortsteilbereich kommen Sie?

- Buch am Erlbach mit den Gemeindeteilen Obererlbach, Holzhäuseln, Stünzbach und Gastorf
- Gemeindeteile Hartbeckerforst, Forstaibach, Großaibacherforst, Freidling, Dirnaibach, Garnzell, Holzen
- Gemeindeteile Thann/Vatersdorf mit Westendorf und Laufenu
- Gemeindeteil Niedererlbach
- Keine Angaben

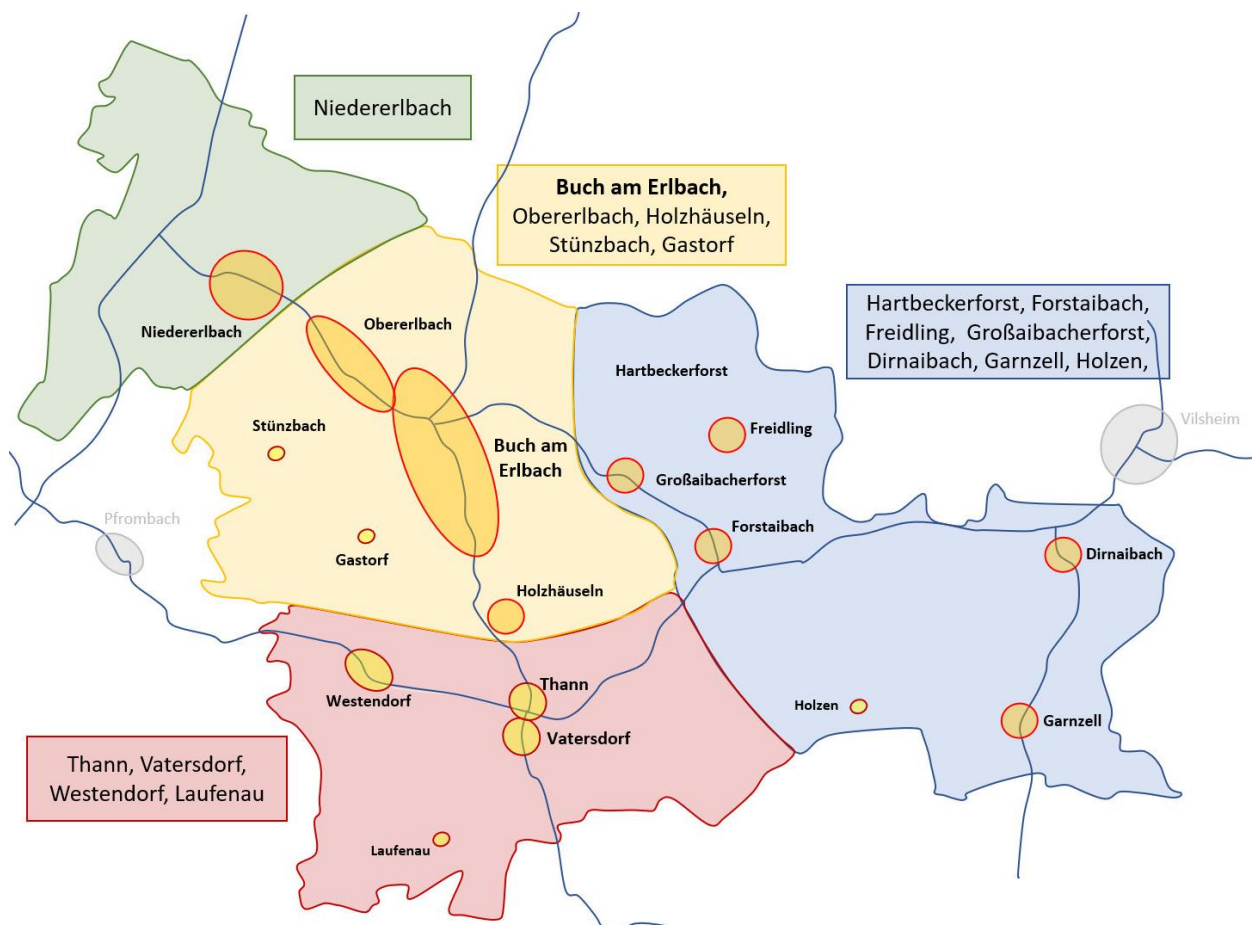



## Allgemein - Lebensqualität

Frage 1 von 1

### Lebensqualität

Wie beurteilen Sie die Lebensqualität in Buch am Erlbach?

Dazu fällt mir noch ein ...	Meine Bewertung:												
	<table border="1"> <tr> <td>1</td> <td>2</td> <td>3</td> <td>4</td> <td>5</td> <td>?</td> </tr> <tr> <td></td> <td></td> <td></td> <td></td> <td></td> <td></td> </tr> </table>	1	2	3	4	5	?						
1	2	3	4	5	?								



## Bauen und gestalten

### Welche Freiräume bietet unser Ort?

Frage 1 von 5

**Wir haben attraktive und lebendige Plätze, Grünflächen und Straßenräume.**

Unser Ort hat eine lebendige Ortsmitte, die als Treffpunkt für alltägliche und besondere Anlässe dient. Öffentliche Freiräume sind gut gestaltet und laden zum Verweilen und Treffen ein. Viele Straßenräume sind attraktiv und vielseitig nutzbar.

Dazu fällt mir noch ein ...	Meine Bewertung:												
	<table border="1"> <tr> <td>1</td> <td>2</td> <td>3</td> <td>4</td> <td>5</td> <td>?</td> </tr> <tr> <td></td> <td></td> <td></td> <td></td> <td></td> <td></td> </tr> </table>	1	2	3	4	5	?						
1	2	3	4	5	?								



## Wie nutzen wir unsere Siedlungsfläche?

Frage 2 von 5

### Siedeln im Ortsinneren hat Vorrang vor Neubaugebieten.

Nicht der Speckgürtel an Neubaugebieten soll immer fetter werden, sondern unsere Ortskerne sollen lebendig bleiben. Die Bebauung freier Grundstücke im Bestand hat Vorrang vor der Ausweisung neuer Baugebiete am Ortsrand.

Dazu fällt mir noch ein ...	Meine Bewertung:												
	<table border="1"> <tr> <td>1</td> <td>2</td> <td>3</td> <td>4</td> <td>5</td> <td>?</td> </tr> <tr> <td></td> <td></td> <td></td> <td></td> <td></td> <td></td> </tr> </table>	1	2	3	4	5	?						
1	2	3	4	5	?								

Frage 3 von 5

### Platz für Wohnen und Arbeiten - so viel, wie wir wirklich brauchen.

Wir sind keine reine Schlafgemeinde, sondern bieten auch vor Ort Arbeitsplätze. Wohnen und Arbeiten gehören zusammen und vertragen sich. Die Gemeinde kümmert sich darum, dass Einzelhandel, Dienstleister und produzierendes Gewerbe ortsverträglich integriert werden können.

Dazu fällt mir noch ein ...	Meine Bewertung:												
	<table border="1"> <tr> <td>1</td> <td>2</td> <td>3</td> <td>4</td> <td>5</td> <td>?</td> </tr> <tr> <td></td> <td></td> <td></td> <td></td> <td></td> <td></td> </tr> </table>	1	2	3	4	5	?						
1	2	3	4	5	?								

## Wie bauen wir?

Frage 4 von 5

### Wir bauen so, dass es der Natur am wenigsten weh tut.

Wir bauen so, dass Naturräume erhalten bleiben. Überschwemmungsbereiche, Grundwasser, Feuchtgebiete, Trinkwassereinzugsgebiete und wertvolle Naturlebensräume behalten ihren Platz.

Dazu fällt mir noch ein ...	Meine Bewertung:												
	<table border="1"> <tr> <td>1</td> <td>2</td> <td>3</td> <td>4</td> <td>5</td> <td>?</td> </tr> <tr> <td></td> <td></td> <td></td> <td></td> <td></td> <td></td> </tr> </table>	1	2	3	4	5	?						
1	2	3	4	5	?								





## Wie verkehren wir im Ort?

Frage 3 von 7

### Wir werden nicht vom Verkehr überrollt.

Die inner- und überörtliche Verkehrsbelastung ist erträglich. Die Störung durch Lärm und Abgase hält sich in Grenzen.

Dazu fällt mir noch ein ...	Meine Bewertung:												
	<table border="1"> <tr> <td>1</td> <td>2</td> <td>3</td> <td>4</td> <td>5</td> <td>?</td> </tr> <tr> <td></td> <td></td> <td></td> <td></td> <td></td> <td></td> </tr> </table>	1	2	3	4	5	?						
1	2	3	4	5	?								

Frage 4 von 7

### Fußgänger und Radfahrer sind gleichberechtigte Verkehrsteilnehmer.

Unsere Fuß- und Radwege reichen aus und sind gut vernetzt im Ort und mit dem Umland. Wir haben für alle wichtigen Strecken sichere Wege.

Dazu fällt mir noch ein ...	Meine Bewertung:												
	<table border="1"> <tr> <td>1</td> <td>2</td> <td>3</td> <td>4</td> <td>5</td> <td>?</td> </tr> <tr> <td></td> <td></td> <td></td> <td></td> <td></td> <td></td> </tr> </table>	1	2	3	4	5	?						
1	2	3	4	5	?								

Frage 5 von 7

### Beim Bus herrscht der richtige Takt.

Der öffentliche Nahverkehr ist bei uns eine echte Alternative zum eigenen Auto. Hier stimmen Erreichbarkeit, Fahrtakt und Preis.

Dazu fällt mir noch ein ...	Meine Bewertung:												
	<table border="1"> <tr> <td>1</td> <td>2</td> <td>3</td> <td>4</td> <td>5</td> <td>?</td> </tr> <tr> <td></td> <td></td> <td></td> <td></td> <td></td> <td></td> </tr> </table>	1	2	3	4	5	?						
1	2	3	4	5	?								



## Frage 6 von 7

**Wir haben genügend Alternativen zum eigenen Auto.**

Bei uns gibt es Mitfahrorganisationen, Carsharing, Sammeltaxen, Shuttlebusse oder ähnliche Angebote, die uns mobil machen. Und wir Bürger nutzen auch diese Angebote.

Dazu fällt mir noch ein ...	Meine Bewertung:												
	<table border="1"> <tr> <td>1</td> <td>2</td> <td>3</td> <td>4</td> <td>5</td> <td>?</td> </tr> <tr> <td></td> <td></td> <td></td> <td></td> <td></td> <td></td> </tr> </table>	1	2	3	4	5	?						
1	2	3	4	5	?								

**Sind wir gut vernetzt?**

## Frage 7 von 7

**Wir haben schnelles Internet.**

Flächendeckende Breitbandanschlüsse an das Internet sind schon Realität.

Dazu fällt mir noch ein ...	Meine Bewertung:												
	<table border="1"> <tr> <td>1</td> <td>2</td> <td>3</td> <td>4</td> <td>5</td> <td>?</td> </tr> <tr> <td></td> <td></td> <td></td> <td></td> <td></td> <td></td> </tr> </table>	1	2	3	4	5	?						
1	2	3	4	5	?								

**Landschaft nutzen und schützen****Sind unsere Gewässer ein wichtiges Thema?**

## Frage 1 von 5

**Unsere Gewässer haben einen natürlichen Lauf.**

Unsere Bäche haben Platz, sich frei zu entwickeln. Sie sind nicht verbaut und begradigt.

Dazu fällt mir noch ein ...	Meine Bewertung:												
	<table border="1"> <tr> <td>1</td> <td>2</td> <td>3</td> <td>4</td> <td>5</td> <td>?</td> </tr> <tr> <td></td> <td></td> <td></td> <td></td> <td></td> <td></td> </tr> </table>	1	2	3	4	5	?						
1	2	3	4	5	?								





## Frage 2 von 5

**Wir sorgen dafür, dass auch starker Regen uns nicht gefährdet.**

Wir treffen wirksame Maßnahmen zur Wasser- und Stoffrückhaltung (Rückhaltebecken, Wald/Wiese/Brache in Steillagen, wenig Drainagen). Unsere Landwirte wirtschaften so, dass der Boden dort bleibt, wo er hingehört, und dass Regenwasser gut versickern kann.

Dazu fällt mir noch ein ...	Meine Bewertung:												
	<table border="1"> <tr> <td>1</td> <td>2</td> <td>3</td> <td>4</td> <td>5</td> <td>?</td> </tr> <tr> <td></td> <td></td> <td></td> <td></td> <td></td> <td></td> </tr> </table>	1	2	3	4	5	?						
1	2	3	4	5	?								

**Sind uns Natur und Landschaft wichtig?**

## Frage 3 von 5

**Die Gemeinde nutzt und pflegt ihre Flächen ökologisch sinnvoll.**

Die Gemeinde geht mit gutem Beispiel voran. Gemeindeeigene Flächen werden ohne den Einsatz von Pestiziden bewirtschaftet oder sind naturnah gestaltet (z.B. Blühflächen, Streuobstwiesen, etc.). Ausgleichsflächen werden sinnvoll vernetzt und naturnah bewirtschaftet.

Dazu fällt mir noch ein ...	Meine Bewertung:												
	<table border="1"> <tr> <td>1</td> <td>2</td> <td>3</td> <td>4</td> <td>5</td> <td>?</td> </tr> <tr> <td></td> <td></td> <td></td> <td></td> <td></td> <td></td> </tr> </table>	1	2	3	4	5	?						
1	2	3	4	5	?								

## Frage 4 von 5

**Unsere Landschaft kann sich sehen lassen.**

Wir erhalten das Besondere unserer Kulturlandschaft, ihren traditionellen Flurelementen (Hohlwege, Ranken, Baumreihen, etc.) und ihren (Boden-)Denkmälern, weil vielfältige Schönheit Identität stiftet und Heimat prägt.

Dazu fällt mir noch ein ...	Meine Bewertung:												
	<table border="1"> <tr> <td>1</td> <td>2</td> <td>3</td> <td>4</td> <td>5</td> <td>?</td> </tr> <tr> <td></td> <td></td> <td></td> <td></td> <td></td> <td></td> </tr> </table>	1	2	3	4	5	?						
1	2	3	4	5	?								













## Frage 9 von 9

### Kindertageseinrichtungen haben in unserer Gemeinde einen hohen Stellenwert.

Mit einem vielfältigen Angebot an Kindertageseinrichtungen (Kindergarten, Kinderkrippe, Schnupperkindergarten, Waldkindergarten, Kindergarten oder Hort) finden Eltern und Kinder viele Angebote, die flexibel genutzt werden können.

Dazu fällt mir noch ein ...	Meine Bewertung:												
	<table border="1"> <tr> <td>1</td> <td>2</td> <td>3</td> <td>4</td> <td>5</td> <td>?</td> </tr> <tr> <td></td> <td></td> <td></td> <td></td> <td></td> <td></td> </tr> </table>	1	2	3	4	5	?						
1	2	3	4	5	?								



## Wissen, Mitreden, Mitgestalten

### Wie gestalten wir unsere Zukunft?

## Frage 1 von 6

#### Wir wollen gemeinsam unseren Ort fit für die Zukunft machen.

Entscheidende Zukunftsfragen gehen wir offensiv an. Wir sind aufgeschlossen für neue Ideen und Visionen. Wir berücksichtigen dabei, dass der offene Meinungsaustausch mit den Bürgerinnen und Bürgern die Voraussetzung für eine tragfähige Ortsentwicklung ist.

Dazu fällt mir noch ein ...	Meine Bewertung:												
	<table border="1"> <tr> <td>1</td> <td>2</td> <td>3</td> <td>4</td> <td>5</td> <td>?</td> </tr> <tr> <td></td> <td></td> <td></td> <td></td> <td></td> <td></td> </tr> </table>	1	2	3	4	5	?						
1	2	3	4	5	?								



## Wie reden wir miteinander?

Frage 2 von 6

### Bei uns mischen alle mit. Alle Interessen werden gehört.

In unserer Gemeinde werden die Interessen aller Bevölkerungsgruppen gehört und eingebunden (Männer/Frauen, Kinder/Jugendliche, Senioren, Neubürger, ausländische Mitbürger, usw.).

Dazu fällt mir noch ein ...	Meine Bewertung:												
	<table border="1"> <tr> <td>1</td> <td>2</td> <td>3</td> <td>4</td> <td>5</td> <td>?</td> </tr> <tr> <td></td> <td></td> <td></td> <td></td> <td></td> <td></td> </tr> </table>	1	2	3	4	5	?						
1	2	3	4	5	?								

## Wie machen wir uns schlau?

Frage 3 von 6

### Wir pflegen unseren Erfahrungsschatz und bewahren das Wissen für kommende Generationen.

Tradiertes, regionalspezifisches Wissen über Natur, Kultur, Handwerk ist auch für die Zukunftsgestaltung wichtig. Wir sorgen dafür, dass dieser Erfahrungsschatz von Generation zu Generation weitergegeben wird.

Dazu fällt mir noch ein ...	Meine Bewertung:												
	<table border="1"> <tr> <td>1</td> <td>2</td> <td>3</td> <td>4</td> <td>5</td> <td>?</td> </tr> <tr> <td></td> <td></td> <td></td> <td></td> <td></td> <td></td> </tr> </table>	1	2	3	4	5	?						
1	2	3	4	5	?								

Frage 4 von 6

### Bei uns kann sich jeder schlau machen.

Wir haben vielfältige Bildungsangebote vor Ort oder gut erreichbar.

Dazu fällt mir noch ein ...	Meine Bewertung:												
	<table border="1"> <tr> <td>1</td> <td>2</td> <td>3</td> <td>4</td> <td>5</td> <td>?</td> </tr> <tr> <td></td> <td></td> <td></td> <td></td> <td></td> <td></td> </tr> </table>	1	2	3	4	5	?						
1	2	3	4	5	?								





## Wie erfahre ich, was sich in der Gemeinde alles tut?

Frage 5 von 6

### Ich kann mich gut und umfassend über die Arbeit der Gemeinde informieren.

Mit den Informationen in Presse, Gemeindespiegel und Internetseite können die Vorgänge in der Kommunalpolitik und in der Gemeindeverwaltung gut nachvollzogen werden.

Dazu fällt mir noch ein ...	Meine Bewertung:												
	<table border="1"> <tr> <td>1</td> <td>2</td> <td>3</td> <td>4</td> <td>5</td> <td>?</td> </tr> <tr> <td></td> <td></td> <td></td> <td></td> <td></td> <td></td> </tr> </table>	1	2	3	4	5	?						
1	2	3	4	5	?								

Frage 6 von 6

### Digitale Medien erweitern unsere Kommunikation.

Die Gemeinde arbeitet an neuen Angeboten, um auch mit digitalen Medien die Informationsmöglichkeiten zu erweitern.

Dazu fällt mir noch ein ...	Meine Bewertung:												
	<table border="1"> <tr> <td>1</td> <td>2</td> <td>3</td> <td>4</td> <td>5</td> <td>?</td> </tr> <tr> <td></td> <td></td> <td></td> <td></td> <td></td> <td></td> </tr> </table>	1	2	3	4	5	?						
1	2	3	4	5	?								

**Und zum Schluss ...**

### Wie beurteilen Sie diese Befragung?

- Sehr sinnvoll
- Sinnvoll
- Weniger sinnvoll
- Gar nicht sinnvoll
- Keine Angabe



### **Welches Thema fehlt Ihnen in der Befragung? Was ist Ihnen sonst noch wichtig?**

Ziel dieser Befragung ist eine Bestandsaufnahme in Form eines möglichst umfassenden Gesamtbilds der Lebensqualität in unserer Gemeinde. Haben wir dabei etwas übersehen, das Ihnen wichtig ist?

#### **Ihr Alter**

- bis 25 Jahre
- 26 bis 35 Jahre
- 36 bis 50 Jahre
- 51 bis 65 Jahre
- Älter als 65 Jahre
- Keine Angabe

#### **Wie lange leben Sie bereits in der Gemeinde?**

- Bis 3 Jahre
- 4 bis 10 Jahre
- 11 bis 25 Jahre
- länger als 25 Jahre
- Keine Angabe

#### **Sie sind**

- Männlich
- Weiblich
- Divers
- Keine Angabe

Vielen Dank, dass Sie sich Zeit genommen haben für diese Befragung